Liebe Leserinnen und Leser,

die schlechten Erzeugerpreise sowohl im Rinder- als auch im Schweinebereich lassen die Sorgenfalten bei vielen Landwirten immer tiefer erscheinen. Da gilt es an allen Stellschrauben zu drehen. Gerade die Tiergesundheit spielt hier eine wichtige Rolle. Wir haben Ihnen deshalb auch in dieser Ausgabe wieder interessante Berichte rund um die Gesundheiterhaltung von Rind und Schwein zusammengestellt:

- Tipps und Tricks wie sich ein Milchmangel bei der Sau vorbeugen lässt, finden Sie auf Seite 3.
- Warum PRRS (Porzine Reproduktive und Respiratorische Syndrom) zu einem Dauerthema für Schweine haltende Landwirte und Tierärzte geworden ist, erfahren Sie ab Seite 4.
- Was hinter den zwei neuen PRRS-Impfstoffen steckt – einer speziell fürs Ferkel und einer nur für Sauen, erfahren Sie auf den Seiten 8 und 9.
- Passend dazu ist jetzt die Webseite www.prrs.de modernisiert und aktualisiert. Mehr dazu auf Seite 9.
- Bei der Milchfieberprophylaxe stand lange der Fokus auf der Vorbeuge akuter Milchfieberfälle. Warum die subklinische Hypocalcämie aber eine weitaus größere Bedeutung hat, lesen Sie auf den Seiten 10 bis 13.
- Durch eine intensive Ersttherapie der Mastitiden Rückfälle vermindern. Diese und viele weitere neue Erkenntnisse wurden im Rahmen der Fortbildungsreihe 2016 von Boehringer Ingelheim vorgestellt. Den Bericht dazu gibt es ab Seite 14.
- Biosicherheitsmaßnahmen auf dem eigenen Milchviehbetrieb und die Öffentlichkeitsarbeit rund um den Betrieb müssen sich nicht zwangsläufig ausschließen – das zeigt unsere Betriebsreportage ab Seite 17.
- Ausfüllen, Ausschneiden, Abschicken – so einfach geht die Teilnahme an unserer Umfrage auf der Rückseite dieser Ausgabe. Mit etwas Glück, erhalten sie eines von 100 großen flauschigen Handtüchern!

Ihre
Juliane Schneider

J. Schneider

Ihre Ansprechpartner zum Thema Schweinegesundheit

- Norddeutschland
  Herbert Heger Tel. 01 78 2 90 50 20
  herbert.heger@boehringer-ingelheim.com
- Süddeutschland
  Josef Stadler Tel. 01 78 2 90 50 30
  josef.stadler@boehringer-ingelheim.com
- Ostdeutschland
  Christian Seeber Tel. 01 78 2 90 72 04
  christian.seeber@boehringer-ingelheim.com

Ihre Ansprechpartner zum Thema Rindergesundheit

- Juliane Schneider Tel. 06 132 – 77 71 74
  juliane.schneider@boehringer-ingelheim.com
- Dr. Jochen Deitmer Tel. 06 132 – 77 37 06
  jochen.deitmer@boehringer-ingelheim.com
- Dr. Andreas Steinbeck Tel. 01 51 – 68 94 67 11
  andreas.steinbeck@boehringer-ingelheim.com

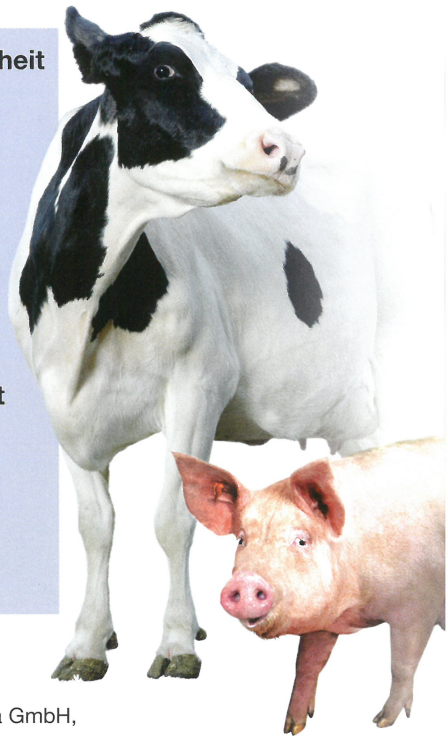

Impressum

Herausgeber:
Boehringer Ingelheim Vetmedica GmbH
- Vertrieb Großtierpraxis -
55216 Ingelheim/Rhein
www.tiergesundheitundmehr.de

Verantwortlich für den Inhalt:
Juliane Schneider

Titelfoto:
Esther von Beschwitz

Gesamtherstellung:
Landwirtschaftsverlag GmbH, 48084 Münster-Hiltrup

Auflage:
38.000 Stück

© Mai 2016, Boehringer Ingelheim Vetmedica GmbH

Anfragen bitte nur schriftlich an
Boehringer Ingelheim Vetmedica GmbH,
55216 Ingelheim

Alle Informationen werden sorgfältig aufgearbeitet, eine Haftung wird ausgeschlossen. Beiträge von Autoren geben nicht unbedingt die Meinung des Herausgebers wieder. Alle Rechte vorbehalten, Nachdruck nur mit schriftlicher Genehmigung des Herausgebers.

FSC www.fsc.org MIX Papier aus verantwortungsvollen Quellen FSC® C001857

ClimatePartner klimaneutral
Druck | ID: 11895-1604-1001

Diese Ausgabe ist auf FSC-zertifiziertem Papier gedruckt. Das für die Zellstoff- und Papierherstellung verwendete Holz stammt aus kontrollierten und besonders gut bewirtschafteten Wäldern.